

redbucal.com

¡Bienvenido a la red
de **Salud Dental +**
Medicina General
más robusta
de Panamá!

BENEFICIOS
PLAN DENTAL
SILVER

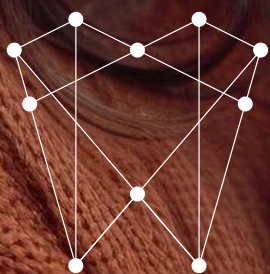

RED
BUCA**L**



Contáctanos
6328-1368 

PLAN DENTAL SILVER

\$21.40
con ITBMS
Mensual por persona

\$256.80
con ITBMS
anual por persona

**LIMPIEZA
DENTAL
GRATIS**

Completa con
pulido incluido

\$500.00
**GASTOS
MÉDICOS**

Cobertura por
accidentes dentales

Formas de Pago:

Descuento directo o ACH



VISA

PagueloFacil



Directorio
yappy
redbucal

\$5,000
**POR MUERTE
ACCIDENTAL**

Cobertura por
muerte accidental

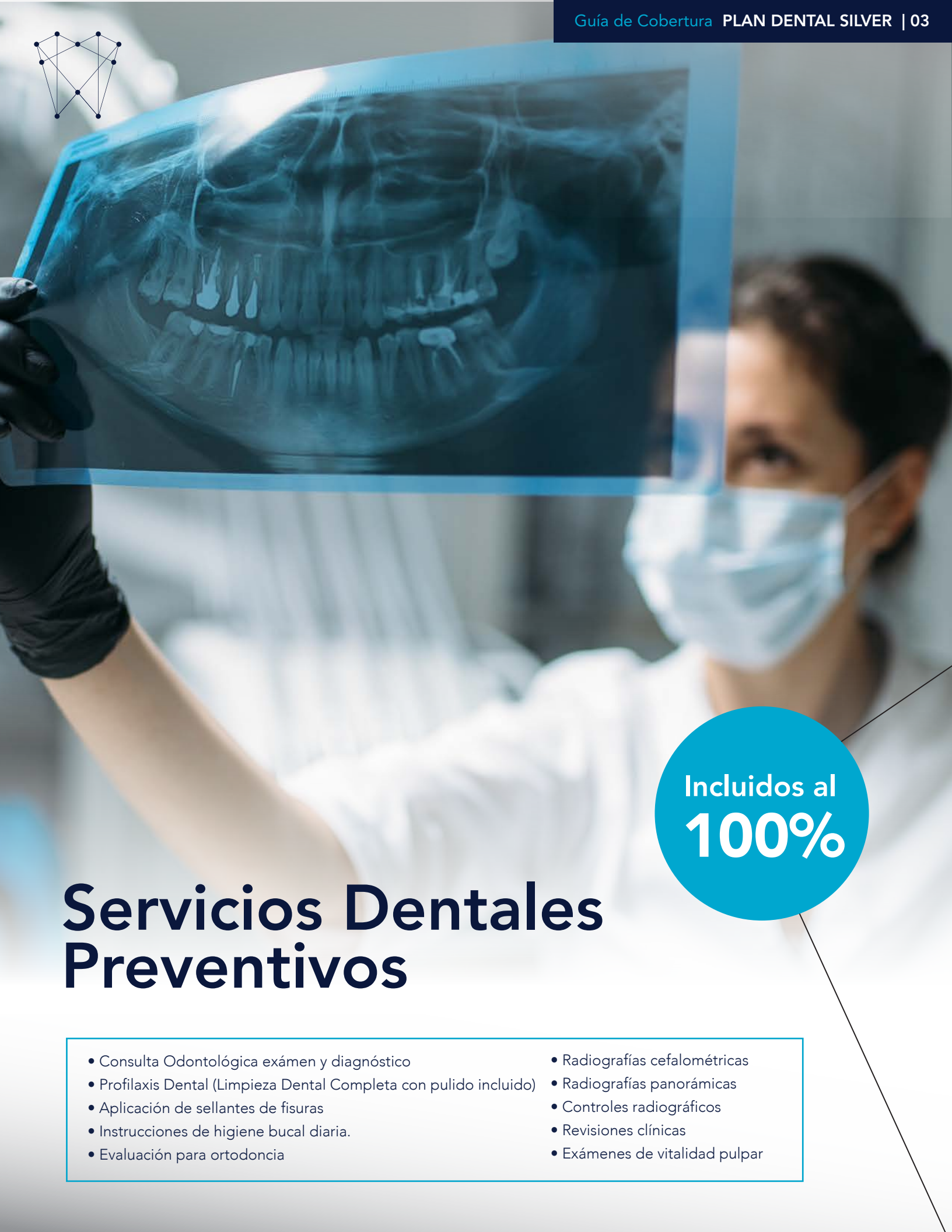

Incluidos al
100%

Servicios Dentales Preventivos

- Consulta Odontológica examen y diagnóstico
- Profilaxis Dental (Limpieza Dental Completa con pulido incluido)
- Aplicación de sellantes de fisuras
- Instrucciones de higiene bucal diaria.
- Evaluación para ortodoncia
- Radiografías cefalométricas
- Radiografías panorámicas
- Controles radiográficos
- Revisiones clínicas
- Exámenes de vitalidad pulpar



Servicios de Emergencias por Accidentes Dentales

Incluidos al
100%

BENEFICIOS

POR MUERTE ACCIDENTAL	\$5,000
GASTOS MÉDICOS POR ACCIDENTE DENTALES Coordinados con hospitales participantes	\$500

A. Muerte Accidental

La COMPAÑÍA pagará la suma asegurada, si el Asegurado muere a causa de un accidente. Si la muerte fuera posterior al accidente y se hubiera indemnizado previamente al Asegurado bajo la tabla de Invalidez Permanente, entonces se pagará la suma asegurada luego de haber deducido las cantidades previamente pagadas.

B. Gastos Médicos por Accidente:

Siempre que la causa fuere un accidente cubierto bajo esta póliza, la COMPAÑÍA pagará los honorarios de médicos, así como los gastos farmacéuticos, hospitalarios y quirúrgicos que fueren necesarios, hasta el total de la suma asegurada bajo esta cobertura, establecida en las Condiciones Particulares de esta póliza, después de aplicarse el deducible correspondiente.

Consulte las condiciones generales de este servicio de Gastos Médicos, Accidentes dentales y Muerte Accidental AQUÍ

Condiciones Generales



Consulte la red de Proveedores para atención de urgencias por Accidentes Dentales cubiertos AQUÍ

Red de Proveedores



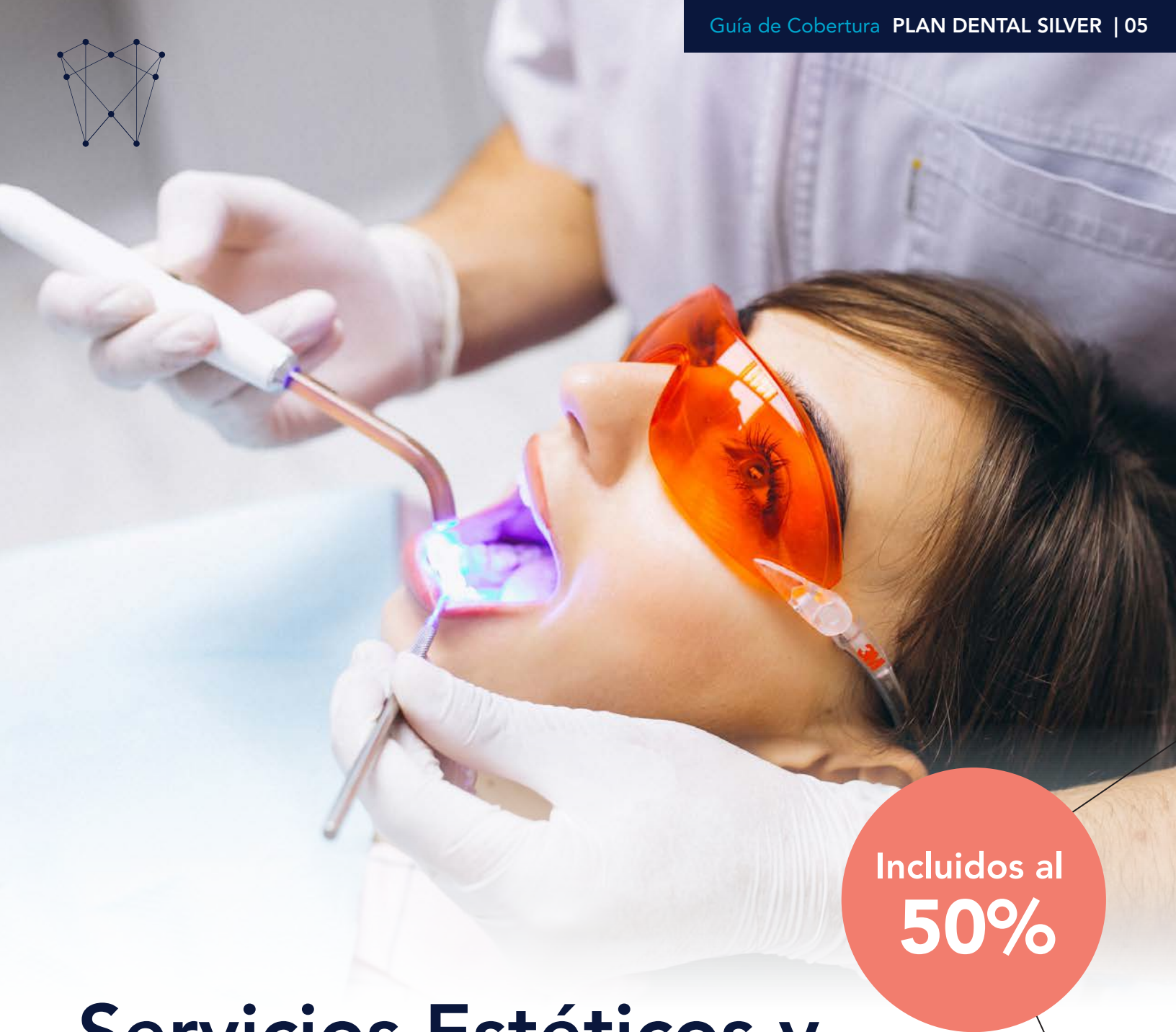
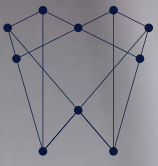

Incluidos al
50%

Servicios Estéticos y de Rehabilitación

- **Blanqueamiento Dental Completo:** Implica tratamientos de blanqueamiento dental completo con el propósito de corregir color en los dientes
- **Reconstrucciones Estéticas con Resina:** Implica tratamientos de blanqueamiento dental completo de consultorio con el propósito de corregir color del esmalte en los dientes
- **Incrustación de Resina:** Implica reconstrucción en laboratorio de buen aparte del diente
- **Resina Compuesta:** Implica resina especial para reconstrucción de dientes
- **Carillas de Resina:** Implica una o varias carillas o diseño sonrisa

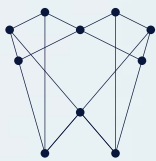

Servicios de Especialidades Dentales

Incluidos al
30%

- **Ortodoncia (frenos):** Implica la consulta y revisión de alocuciones e irregularidades dentales por medio de aparatos fijos o removibles
- **Periodoncia:** Implica consulta con especialista
- **Endodoncia:** Implica consulta con especialista
- **Maxilofacial:** Implica consulta con especialista
- **Rehabilitación Oral:** Implica consulta con especialista
- **Odontopediatría:** Implica consulta con especialista dental de niños



Servicios Curativos

Incluidos al
30%

- **Operatoria dental (Resinas):** Implica la eliminación de caries y tejidos dentales afectados por la misma y su restauración.
- **Exodoncias:** Implica la extracción de piezas temporales o permanentes erupcionadas.
- **Endodoncia:** Implica la evaluación de tratamientos de canal (extirpación del tejido pulpar y sellado de la cámara pulpar y canales radiculares)
- **Control Periodontal:** Implica la revisión y tratamiento (cada 4-6 meses) para mantenimiento de las encías y tejidos de soporte.



Servicios Estéticos y Rehabilitación

Incluidos al
25%

Servicios Estéticos

- Recontorneo estético (bonding) de los dientes por medio de resinas para reparar fracturas o mejorar la apariencia de los dientes.
- Blanqueamiento de piezas vitales o no vitales.
- Carillas de Porcelana

Servicios de Rehabilitación

- Prótesis: Rehabilitación oral y reemplazo de piezas ausentes, por medio de coronas, puentes, implantes o dentaduras (totales o parciales), así como de cirugía pre-protésica cuando fuese necesaria.
- Disfunción de la ATM: Tratamiento para el alivio de síntomas de la articulación temporo-mandibular (ATM).

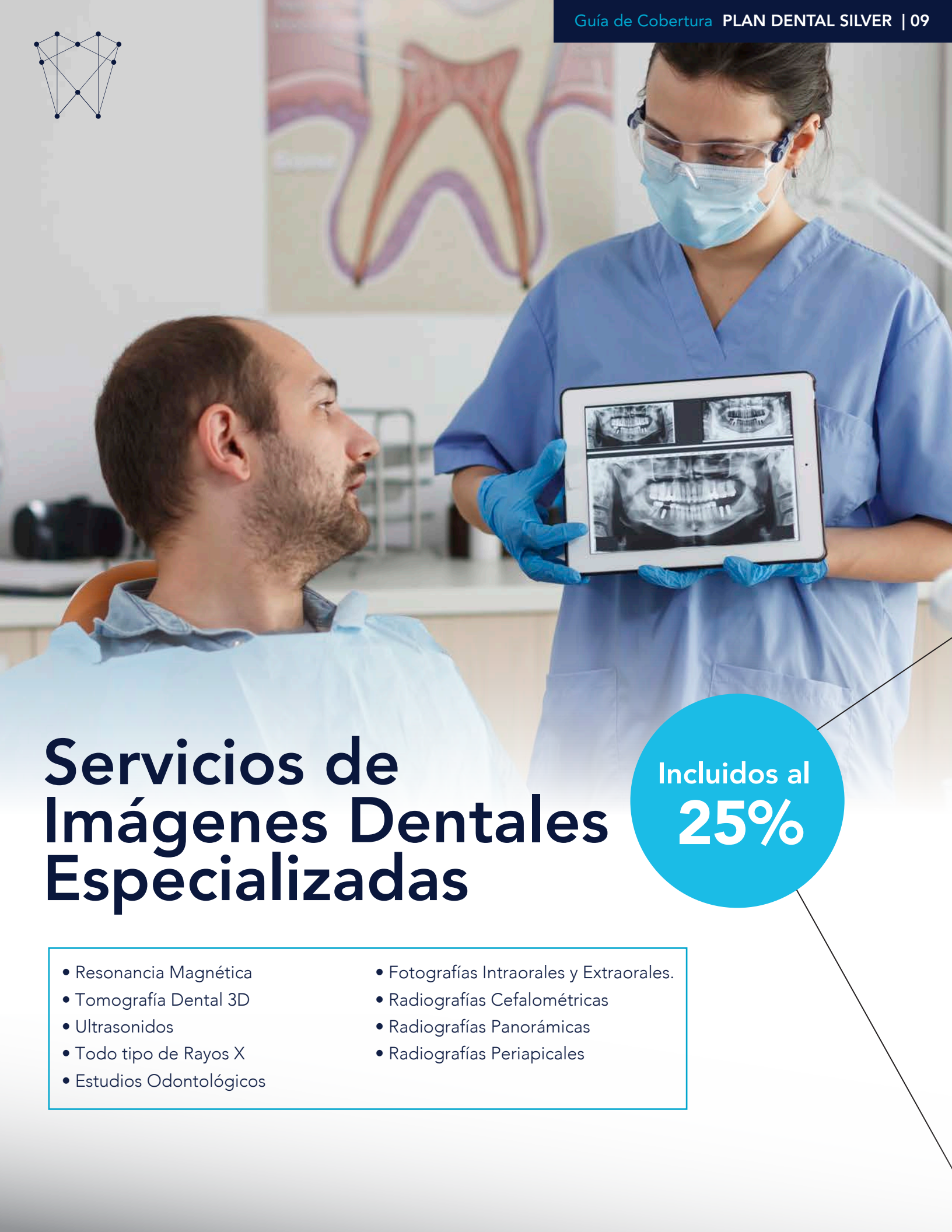
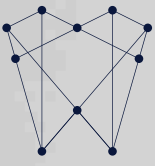

Servicios de Imágenes Dentales Especializadas

Incluidos al
25%

- Resonancia Magnética
- Tomografía Dental 3D
- Ultrasonidos
- Todo tipo de Rayos X
- Estudios Odontológicos
- Fotografías Intraorales y Extraorales.
- Radiografías Cefalométricas
- Radiografías Panorámicas
- Radiografías Periapicales

PLAN DENTAL SILVER

El presente documento de cobertura: **PLAN DENTAL SILVER** en donde le detallamos los beneficios en **Salud Dental y Medicina Preventiva General**, efectivo a la fecha de contratación conforme a los establecido en el siguiente documento:

PARTE I – Cuadro de Beneficios Dentales:

URGENCIA

Procedimiento	Beneficio
Consulta de emergencia dental (<i>Ilimitadas en el año gratis</i>)	100%
Drenaje de absceso	25%
Sutura	80%
Ameloplastia sellante	30%
Ameloplastia resina	30%
Sellante fisura adultos	30%

*El 100% aplica sólo en el costo de la consulta de urgencia dental

CUIDADO DENTAL NIÑOS (HASTA 12 AÑOS)

Procedimiento	Beneficio
Consulta odontopediatría	25%
Profilaxis infantil	25%

CUIDADO DENTAL ADULTOS

Procedimiento	Beneficio
Consulta Odontología General (<i>Primera gratis</i>)	100%
Consulta Ortodoncia	30%
Consultas Especializadas (<i>Todas</i>)	30%
Profilaxis (Clínicas OED) (<i>Las siguientes en el año</i>)	50%
Profilaxis Dental Clínicas OED (<i>Primera gratis</i>)	100%
Profilaxis Clínicas MADENTA (<i>Todas en el año</i>)	50%
Remoción de manchas con AIRFLOW	50%
Blanqueamiento dental un diente	50%
Blanqueamiento dental completo	60%
Base cavitaria D y cal	50%
Base cavitaria onómero	50%
Base cavitaria fotocurable	50%
Tratamiento temporal base	50%

IMÁGENES

Procedimiento	Beneficio
Radiografías panorámicas	25%
Radiografías cefalométricas	25%
Radiografías periapicales	25%
Juego radiográfico	30%
Montaje en marco radiográfico	30%

INSUMOS

Procedimiento	Beneficio
Modelos de yeso (<i>c/u</i>)	50%
Jeringa de blanqueamiento	50%
Caja plástica para retenedor	30%

OBTURACIONES

Procedimiento	Beneficio
Amalgama (<i>1 superficie</i>)	60%
Amalgama (<i>2 superficies</i>)	60%
Amalgama (<i>3 o más superficies</i>)	60%
Amalgama compuesta	50%
Amalga pin	50%
Pulido de amalgama	50%
Ameloplastia sellante	30%
Ameloplastia resina	30%
Ajuste oclusal	50%
Sellante fisura adulto	30%
Sellantes	30%
CL Resina (<i>1 superficie</i>)	20%
CL Resina (<i>2 superficies</i>)	20%
CL Resina (<i>3 superficies</i>)	20%
CL Resina (<i>4 o más superficies</i>)	20%
Reconstrucción con resina	50%
Resina compuesta	55%
Reconstrucción estética con resina	50%
Carillas de resina	50%
Incrustación de resina	50%

ENDODONCIA

Procedimiento	Beneficio
Endodoncia anterior	30%
Endodoncia premolar	30%
Endodoncia molar	30%
Apicectomía anterior	30%
Apicectomía premolar	30%
Apicectomía molar	30%
Apexificación	30%
Re-endodoncia anterior	30%
Re-endodoncia premolar	30%
Re-endodoncia molar	30%
Extracción residuo (<i>anterior o posterior</i>)	30%
Pulpotomía	30%
Control de pulpotomía	30%
Pulpectomía	30%

Nota Importante: Beneficios presentados en este plan no aplican con otros descuentos adicionales en ninguna de las Clínicas de la Red ni con otras promociones. Los Perfiles presentados se otorgan al paciente cuando se presenta a la atención de las **Clínicas Dentales** que forman parte de la Red.



RED BUCAL

CIRUGIA	
Procedimiento	Beneficio
Exodoncias simples	20%
Exodoncia semicompleja	20%
Exodoncia compleja	20%
Exodoncia diente incluido	20%
Exodoncia 3ra. molar erupcionada	20%
Exodoncia 3ra. molar semi incluida	20%
Exodoncia 3ra. molar incluida	20%
Exodoncia 3ra. molar retenida	20%
Implantes	20%
Tornillo de cicatrización	20%
Ventana para exploración de diente	20%
Cirugía de torus lingual <i>(porcuadrante)</i>	20%
Mucocele y ránula	20%
Biopsia <i>(laboratorio)</i>	20%
Férula	20%
Control de férula	20%

CORONAS Y PUENTES

Procedimiento	Beneficio
Corona completa en metal <i>(acero inoxidable)</i>	20%
Corona metal porcelana	20%
Corona cerómeno	20%
Corona de porcelana pura	20%
Corona sobre implantes	20%
Provisionales <i>(por unidad)</i>	20%
Pernos <i>(cada uno)</i>	20%
Carilla de porcelana	20%
Prótesis total <i>(superioroinferior)</i>	20%
Prótesis removible <i>(superior o inferior)</i>	25%
Prótesis Valplast	20%
Prótesis parcial flex	20%
Prótesis asistencial	20%
Placas oclusales	20%
Muñón	20%
Reparación en laboratorio	20%
Reparación en consultorio	20%
Cementación aparato-corona	20%
Aleta Maryland	20%
Rebase	20%
Control de prótesis	30%
Recontorneo estético de dientes anteriores <i>(c/u)</i>	30%
Corona temporal	20%
Mantenedor con frente removible estético	20%
Mantenedor con espacio unilateral	20%
Mantenedor con espacio bilateral	20%
Splint	20%
Jaula	20%
Control de movimiento fijo/removible	30%

ORTODONCIA

Procedimiento	Costo
Reparación de brackets costo fijo <i>(c/u)</i>	B/. 20.00
Reemplazo de brackets perdidos costo fijo <i>(c/u)</i>	B/.20.00

PERIODONCIA	
Procedimiento	Beneficio
Raspado y alisado	30%
Procedimiento de cuña distal	20%
Procedimiento por colgajo periodontal	20%
Cirugía mucogingival	20%
Cirugía ósea <i>(resección y remodelación)</i>	20%
Cirugía aérea edéntula	20%
Ventana quirúrgica en niños	20%
Gingivectomía <i>(cada diente)</i>	20%
Gingivectomía <i>(por cuadrante)</i>	20%
Alargamiento de corona	20%
Frenotomía	30%
Cirugía exploratoria	20%
Injerto gingival libre	20%
Injerto óseo	20%
Reparación ósea guiada	20%
Cirugía estética periodontal	20%
Mantenimiento periodontal	20%
Tratamiento paliativo	20%
Amputación radicular	20%
Hemisección	20%

ORTODONCIA

Procedimiento	Beneficio
Consulta de ortodóncia	30%
Plan Frenos Mensual <i>(metálicos, cerámica)</i>	10%
Plan Frenos Mensual <i>(porcelana, zafiro, Invisalign)</i>	10%
Control de aparato fijo-removible en niño	30%
Colocación de freno superior-inferior	30%
Colocación de brackets cerámica <i>(abono inicial)</i>	20%
Colocación de brackets porcelana <i>(abono inicial)</i>	20%
Colocación de brackets zafiro <i>(abono inicial)</i>	20%
Tratamiento de ortodoncia <i>(pago de contado)</i>	20%
Tratamiento de ortodoncia <i>(1 arcada contado)</i>	30%
Remoción de brackets <i>(1 arcada)</i>	30%
Remoción de brackets superior e inferior	30%
Remoción de brackets parcial	30%
Remoción de aparatología	30%
Pérdida de arco	25%
Cambio de liga	30%
Cementación de banda	25%
Retenedor removible Hawlay	30%
Retenedor fijo	30%
Aparato de ortodoncia	30%

PLAN DE ORTODONCIA OED* MENSUAL 40.00

Procedimiento	Beneficio
Limpieza dental adicional al 4to mes	100%
2 Radiografías <i>(panorámica y cefálica)</i>	100%
Retenedor inferior gratis	100%
Extracciones de premolares <i>(debe evaluarse)</i>	50%
Retenedor superior a la mitad del costo	50%

Nota Importante: Beneficios presentados en este plan no aplican con otros descuentos adicionales en ninguna de las Clínicas de la Red ni con otras promociones. Los Perfiles presentados se otorgan al paciente cuando se presenta a la atención de las **Clínicas Dentales** que forman parte de la Red.



RED BUCAL

Para el Plan de Ortodoncia Metálicos Mensual de Red Bucal: el costo mensual es de B/.40.00 y sin abono inicial, para Plan de Frenos Metálicos tiene descuento del 10% en el monto total a pagar del Plan, le incluye 2 Radiografías (una panorámica y una cefálica), Limpieza adicional al cuarto mes de tener el plan, 1 retenedor Inferior gratis, El retenedor superior al 50% de descuento de B/.300.00 le queda en B/.150.00, Extracciones de Premolares al 50% de descuento debe ser evaluado previamente. El Plazo lo determina el especialista y puede ser menor o mayor a 36 meses, dependiendo lo que el paciente necesite. La aparatología puede ser necesaria en algunos casos y no está incluida en ningún Plan de frenos, Las reparaciones, pérdidas y reemplazos de Brackets no están incluidas en ningún plan y debe pagarse el costo fijo indicado en la tabla por tipo y por evento.

Plan de Ortodoncia Cerámica y Porcelana: para estos se tiene el 20% de descuento en el abono inicial del Plan y el 10% en costo total del tratamiento, el plazo puede ser menor o mayor a 36 meses (esto es determinado por el especialista se determina mediante una consulta previa de ortodoncia en nuestras Clínicas de la Red). La Aparatología puede ser necesaria en algunos casos esta no está incluida ningún Plan de Ortodoncia. La Reparación y pérdida o reemplazo de Brackets no están incluidas en ningún Plan Mensual de Ortodoncia, las mismas tienen costo fijo por tipo y por evento, está en la tabla.

Plan de Ortodoncia Zafiro: para estos se tiene el 20% de descuento en el abono inicial y 10% de descuento en el costo total del tratamiento, el plazo puede ser menor o mayor a 36 meses. La Aparatología puede ser necesaria en algunos casos esta no está incluida en ningún Plan de Ortodoncia. La Reparación y pérdida o reemplazo de Brackets no están incluidas en ningún Plan Mensual de Ortodoncia, las mismas tienen costo fijo por tipo y por evento.

Plan Ortodoncia Invisalign: para este tipo de frenos se debe hacer una evaluación previa con el ortodoncista para determinar si califica para este tipo de frenos, debe hacerse un escáner y estudio previo en consulta con el especialista, a este tipo de frenos le damos el 10% de descuento en el costo total del plan que le haga la clínica. Los costos son determinados luego del estudio realizado.

PARTE II – Cuadro de Beneficios de Medicina Preventiva:

MEDICINA PREVENTIVA CONSULTAS			
Procedimiento	Beneficio	Procedimiento	Beneficio
*Consulta de Medicina General	75%	Oftalmología	10%
*Consulta de Especialidades	10%	Cirugía Vascular	10%
Cardiología	10%	Hematología Pediátrica	10%
Neumología	10%	Psicología	10%
Neurofisiología	10%	Ortopedia	10%
Pediatría	10%	Geriatría	10%
Otorrinolaringología	10%	Ginecología	10%
Nutrición	10%	Urología	10%
Cirugía General	10%	Medicina Interna	10%

PARTE II.I – Cuadro de Beneficios de Laboratorios Clínicos:

DIABETES		DROGAS DE ABUSO	
Procedimientos	Beneficio	Procedimientos	Beneficio
Hemoglobina Glicosilada	25%	Cocaína	25%
Insulina	25%	Marihuana	25%
Peptido C	25%	Nicotina	25%
Fructosamina	25%	Benzodiazepinas	25%
		Panel completo	25%
MARCADORES TUMORALES		MICROBIOLOGÍA	
Procedimientos	Beneficio	Procedimientos	Beneficio
AFP (Alfafetoproteína)	25%	Cultivo de orina	25%
CEA (Antígeno Carcinoembrionario)	25%	Cultivo de heces	25%
Ca 72-4 (Estómago)	25%	Cultivo de secreción faríngea	25%
Ca 19-9 (Páncreas)	25%	Cultivo de esputo	25%
Ca 125 (Ovario, pulmón)	25%	Cultivo de secreción vaginal	25%
Ca 15-3 (Mama)	25%	Hemocultivo	25%
B2 Microglobulina	25%	Tinción Gram	25%

Nota Importante: Beneficios presentados en este plan no aplican con otros descuentos adicionales en ninguna de las Clínicas de la Red ni con otras promociones. Los Perfiles presentados se otorgan al paciente cuando se presenta a la atención de las clínicas que forman parte de la Red.



RED BUCAL

HECES

Procedimientos	Beneficio
Heces general	25%
Heces por sangre oculta	25%
Helicobacter Pilory antígeno	25%
Azúcares reductores	25%
Rotavirus Ag	25%
Adenovirus Ag	25%
Giardia Ag	25%
Criptosporidium	25%
Calprotectina semi-cuantitativa	25%
Lactoferrina	25%
Azul de metileno	25%

METABOLITOS, ORINA 24 HRS

Procedimientos	Beneficio
Urea	25%
Ácido úrico	25%
Calcio	25%
Fósforo	25%
Sodio	25%
Potasio	25%
Cortisol	25%
Oxalato	25%
Citrato	25%
Microalbuminuria	25%

ORINA

Procedimientos	Beneficio
Urínálisis general	25%
Creatinina	25%
Microalbuminuria	25%
Kappa, cadenas livianas	25%
Lambda, cadenas livianas	25%
Proteína Bences Jones	25%
Cociente microalbuminuria/creatinina	25%

HEMATOLOGÍA

Procedimientos	Beneficio
Hemograma completo	25%
Hemoglobina/Hematocrito	25%
Frotis en sangre periférica	25%
Reticulocitos	25%
Eritrosedimentación (VES)	25%
Tipaje Rh	25%
P. Coombs Directa	25%
P. Coombs Indirecta	25%
Plasmodium Anticuerpo	25%
Plasmodium (Gota Gruesa)	25%

SEROLOGÍA Y PROTEÍNAS DE FASE AGUDA

Procedimientos	Beneficio
VDRL	25%
Monotest	25%
Strep-A	25%
ASTO	25%
PCR	25%
Anti-CCP	25%
Factor Reumatoideo	25%
Interleucina-6	25%
Procalcitonina	25%
Pre-albumina	25%

DROGAS TERAPÉUTICAS

Procedimientos	Beneficio
Fenitoína	25%
Fenobarbital	25%
Digoxina	25%
Litio	25%
Ácido valproico	25%
Carbamazepina	25%
Sirolimus	25%

QUÍMICA SANGUÍNEA

Procedimiento	Beneficio	Procedimiento	Beneficio
Glucosa	25%	Magnesio	25%
Glucosa pospandrial	25%	Amonio	25%
Prueba de tolerancia a la glucosa	25%	Fosfata alcalina	25%
Test de Sullivan	25%	AST	25%
Urea	25%	ALT	25%
Creatinina	25%	GGT	25%
Ácido úrico	25%	Amilasa	25%
Proteínas	25%	Lipasa	25%
Albuminas	25%	Colinesterasa	25%
Bilirrubina directa	25%	LDH (Lactato Deshidrogenasa)	25%
Bilirrubina indirecta	25%	CPK (CreatininaKinasasa)	25%
Sodio	25%	CKMB	25%
Potasio	25%	Colesterol	25%
Cloro	25%	Triglicéridos	25%
CO2	25%	HDL	25%
Osmolaridad sérica	25%	LDL	25%
Calcio	25%	VLDL	25%
Fósforo	25%		

Nota Importante: Beneficios presentados en este plan no aplican con otros descuentos adicionales en ninguna de las Clínicas de la Red ni con otras promociones. Los Perfiles presentados se otorgan al paciente cuando se presenta a la atención de las clínicas que forman parte de la Red.



RED BUCAL

ENFERMEDADES INFECCIOSAS

Procedimientos	Beneficio
Toxo G	25%
Toxo M	25%
Rubeola G	25%
Rubeola M	25%
CMV G	25%
CMV M	25%
Herpes I G	25%
Herpes I M	25%
Herpes II G	25%
Herpes II M	25%
Clamidia trachomatis G	25%
Clamidia trachomatis M	25%
Mycoplasma pneumoniae M	25%
Antígeno dengue	25%
Dengue IgG	25%
Dengue IgM	25%
HIV 4ta generación	25%
HIV (inmunocromatografía)	25%
Influenza A/B	25%
Virus sincital	25%
Adenovirus	25%
Epstein Baar IgG	25%
Epstein Baar IgM	25%
H. Pilory IgG	25%
H. Pilory IgM	25%
Hepatitis A	25%
Hepatitis B	25%
Hepatitis C	25%

COAGULACIÓN

Procedimientos	Beneficio
Tiempo de protombina (TP)	25%
T. Parcial de tromboplastina (TPT)	25%
Fibrinógeno	25%
Dimero D	25%
Antitrombina III	25%
Ac. Lúpico	25%
Proteína S	25%
Proteína C	25%
Ac. Antifosfolípidos IgG-IgM	25%
Ac. Antifosfolípidos IgG	25%
Ac. Antifosfolípidos IgM	25%
Anticardiolipina IgA-IgG-IgM	25%
Anticardiolipina IgA	25%
Anticardiolipina IgG	25%
Anticardiolipina IgM	25%
Homocisteína	25%

AUTOINMUNIDAD

Procedimientos	Beneficio
Antic. Antinucleares (ANA)	25%
Anti DNS DS	25%
Anti DNA	25%
Anti-Centrómero	25%
Anti-Scl-70	25%
Anti-Jo	25%
Anti-LA-SSB	25%
Anti-RNP	25%
Anti Ro-SSA	25%
Anti Sm (Smith)	25%
Anti factor intrínseco	25%
Anti células parietales	25%
Anca C	25%
Anca P	25%
Antigliadina IgA-IgG	25%
Antigliadina IgA	25%
Antigliadina IgG	25%
Antitransglutamina IgA-IgG	25%
Antitransglutamina IgA	25%
Antitransglutamina IgG	25%
Anti músculo liso	25%
Anti LKM	25%
Antimitocondriales	25%
Anti SLA	25%
ANCA P y C	25%
Mieloperoxidasa leucocitaria	25%

HORMONAS

Procedimientos	Beneficio
SHBG	25%
DHS04	25%
17-oh-progesterona	25%
Cortisol AM	25%
Cortisol PM	25%
ACTH	25%
PTH	25%
Hormona del crecimiento	25%
LH	25%
FSH	25%
BHCG Cuantitativa	25%
Prolactina	25%
Progesterona	25%
Estradiol	25%
Testosterona	25%
Testosterona Libre	25%
Androstenediona	25%

INMUNOLOGÍA

Procedimiento	Beneficio	Procedimiento	Beneficio
Eosinófilo en moco nasal	25%	IgG	25%
C3	25%	IgG (1,2,3,4)	25%
C4	25%	Cadenas Kappa libres	25%
IgA	25%	Cadenas Lambda libres	25%
IgM	25%	IgE Total	25%

Nota Importante: Beneficios presentados en este plan no aplican con otros descuentos adicionales en ninguna de las Clínicas de la Red ni con otras promociones. Los Perfiles presentados se otorgan al paciente cuando se presenta a la atención de las clínicas que forman parte de la Red.



RED BUCAL

PRUEBAS TIROIDEAS

Procedimientos	Beneficio
T3 Total	25%
T4 Total	25%
T3 Libre	25%
T4 Libre	25%
TSH	25%
Tiroglobulina	25%
Antitiroglobulina	25%
Anti-TPO	25%

CARDÍACOS

Procedimientos	Beneficio
Triaje cardíaco (CKMB, Troponina I, Mioglobina)	25%
NT-proBNP	25%
Dimero D	25%

ANEMIAS

Procedimientos	Beneficio
Hierro sérico	25%
Capacidad de fijación de hierro	25%
Transferrina	25%
Ferritina	25%
Vitamina B12	25%
Ac. Fólico	25%
Ac. Fólico en eritrocitos	25%
Glucosa 6 fosfato	25%
Haptoglobina	25%
Eritropoyetina	25%
Electroforesis de hemoglobina	25%

PARTE II.II – Cuadro de Beneficios de Exámenes Especializados de Imágenes (Radiología)

EXÁMENES ESPECIALIZADOS DE IMÁGENES

Procedimiento	Beneficio	Procedimiento	Beneficio
Resonancia Magnética	25%	Todo tipo de Rayos X	25%
Tomografías	25%	Estudios Odontológicos Avanzados	25%
Tomografía Dental 3D	25%	Fotografías Intraorales	25%
Ultrasonidos	25%	Fotografías Extrorales	25%
Ultrasonidos Mamarios	25%	Radiografías Cefalométricas	25%
Mamografía	25%	Radiografías Panorámicas	25%
Desintometría	25%	Radiografías Periapicales	25%

CENTROS ESPECIALIZADOS DE IMÁGENES

Radimagen
Clinilab Penonomé

PARTE II.III – Cuadro de Beneficios Clínicos para pacientes de Medicina Preventiva

PARA PACIENTES QUE SE ATIENDEN EN LA CLINICA
Perfiles con tarifas especiales (CLINILAB)

Perfil Hepático	Perfil Lipídico
Perfil Renal	Perfil Tiroideo
Perfil Autoinmune	Perfil Anemia
Perfil Cardiovascular	Perfil Gastrico
Perfil Hormonal Mujer	Perfil Celíaco
Perfil Hormonal Hombre	Perfil Alergias
Perfil Síndrome Metabólico	Perfil Reumático
Perfil Marcador Tumoral	Perfil Tumoral Femenino
Perfil de Alergias Alimenticias	Perfil Tumoral Masculino
Pediatrico	

CLÍNICAS Y LABORATORIOS DE LA RED
Centros de Medicina Preventiva

Clinilab Calle 50
Clinilab El Dorado
Clinilab Penonomé
Clinilab CostaVerde
Clinilab Santa Maria Plaza
Ocean Medic Center Los Pueblos
Royal Med Arraijan Cabecera

Nota Importante: Beneficios presentados en este plan no aplican con otros descuentos adicionales en ninguna de las Clínicas de la Red ni con otras promociones. Los Perfiles presentados se otorgan al paciente cuando se presenta a la atención de las clínicas que forman parte de la Red.

RED BUCAL

IMPORTANTE: Como afiliado al Plan Dental SILVER usted puede acceder a paquetes con precios establecidos especiales de agrupaciones de laboratorios y atenciones como lo son los PERFILES y los CLINICHECKS, aquí les ampliamos los más importantes, los mismos deben ser consultados con el proveedor CLINILAB o Centros Especializados de la Red.

Perfil Marcadores Tumorales: El perfil de marcadores tumorales son exámenes de laboratorio que miden los niveles de sustancias que pueden ser producidas por células cancerígenas. Ante la sospecha clínica de un cáncer, este perfil ayuda a determinar la extensión de un tumor, el diagnóstico y la evaluación de la respuesta al tratamiento.

Perfil Renal: Son análisis que permiten diagnosticar y realizar el seguimiento de trastornos que afecten al funcionamiento de los riñones.

Perfil Hepático: Conjunto de pruebas en las que se evalúa el funcionamiento del hígado. Mediante estas podemos evaluar la función hepática de los pacientes y monitorear afecciones hepáticas producidas por otras patologías. El hígado es uno de los órganos más importantes por la función que desarrolla en el metabolismo humano, por eso es importante medir la presencia de algunas enzimas, proteínas y bilirrubina en sangre, con el objetivo de determinar si existe alguna alteración.

Perfil Auto Inmune: Las enfermedades de este perfil son trastornos que aparecen cuando el organismo desarrolla una respuesta inmune inadecuada contra sus propios órganos o tejidos. A veces, el sistema inmune deja de reconocer como propios a uno o varios tejidos o componentes del organismo y crea anticuerpos que atacan a las propias células, tejidos u órganos. Todo este proceso genera inflamación y lesión dando lugar a una enfermedad autoinmune. No se conocen las causas porque estas enfermedades tienden a ser hereditarias.

Perfil Cardiovascular: Este perfil combina marcadores nutricionales y metabólicos, además de lípidos sanguíneos, para así poder proporcionar al paciente una evaluación cardiovascular completa.

Perfil Hormonal Mujer: El ciclo menstrual de la mujer está regulado por el eje hipotálamo-hipófisis-ovario. El hipotálamo y la hipófisis son dos estructuras que se encuentran en el cerebro y que, entre sus múltiples funciones, se encargan de regular muchas de las hormonas que circulan por la sangre. Por su parte, los ovarios son los encargados de liberar hormonas sexuales que ejercen su función sobre el útero, además de ser las responsables de la aparición de los caracteres sexuales en la mujer. Por tanto, cualquier anomalía o irregularidad que afecte a la liberación de hormonas por parte de este eje puede llevar a alteraciones en el ciclo menstrual que, a su vez, causen problemas de fertilidad.

Perfil Hormonal Hombre: El perfil hormonal masculino permite medir ciertas hormonas en el organismo para determinar las causas de distintas afecciones, es principalmente usado en el diagnóstico de la infertilidad o de disfunción eréctil.

Perfil Lipídico: Es un grupo de exámenes de laboratorio que determinan los niveles de lípidos en la sangre, comúnmente llamado "grasas", cuya alteración está relacionada con las enfermedades cardiovasculares.

Perfil Tiroideo: Grupo de pruebas que, conjuntamente, evalúan la función de la glándula tiroides o ayuda en el diagnóstico de sus alteraciones (hipotiroidismo e hipertiroidismo) y monitorización del tratamiento.

Perfil Anemia: La Anemia se define como una disminución en el número de glóbulos rojos en la sangre los cuales transportan oxígeno a través de su torrente sanguíneo dando energía y ayudando a que sus músculos, huesos y órganos funcionen correctamente.

Perfil Gástrico: El sistema digestivo es un conjunto de órganos que forman un largo tubo que comienza en la boca y llega hasta el ano, y otros órganos que también intervienen en la digestión, colaborando en la transformación y absorción de los alimentos. Existen muchos tipos de pruebas que ayudan a detectar enfermedades del aparato digestivo, intolerancias o alergias.

Perfil Celiaco: La enfermedad celíaca es un trastorno caracterizado por una respuesta inmune inadecuada al gluten, una proteína que se encuentra en el trigo, y a otras proteínas de la dieta halladas en alimentos como la cebada y el centeno. Estas pruebas se realizan cuando existen síntomas que sugieren enfermedad celíaca, tales como diarrea crónica, dolor abdominal, hinchazón, anemia y pérdida de peso.

Perfil Reumático Inflamatorio: Las enfermedades reumáticas cursan con la presencia de inflamación localizada, sistémica, o ambas, que provoca daños característicos en el tejido conjuntivo y órganos internos.

Perfil Alergias: Las alergias son reacciones del sistema inmunológico al entrar en contacto con determinadas sustancias, llamadas alérgenos. Por lo general, las alergias no son complicaciones graves, pero sí pueden acabar en cuadros más complejos.

Perfil Metabólico: Es un conjunto de desórdenes metabólicos, con un importante rol en el desarrollo de enfermedad cardiovascular. Los componentes más importantes del síndrome metabólico son: obesidad central, hipertensión arterial, dislipidemia, elevación de azúcar en la sangre.

CliniCheck Femenino: Este un paquete preventivo que trata de identificar anemias, afecciones en los riñones, condiciones hepáticas, diabetes, trastornos metabólicos, presencia de parasitosis, como también riesgo cardiovascular y evaluación de la función tiroidea en mujeres.

CliniCheck Masculino: Este un paquete preventivo que trata de identificar anemias, afecciones en los riñones, condiciones hepáticas, diabetes, trastornos metabólicos, presencia de parasitosis, como también riesgo cardiovascular y evaluación de la función tiroidea.

CliniCheck Adulto Mayor: Plan de exámenes rutinarios en la tercera edad. El objetivo de estos controles rutinarios es prevenir o detectar a tiempo diferentes problemas de salud que pueden pasar desapercibidos, tanto para el afectado, como para el médico.

CliniCheck Pediátrico: Este plan es ideal para mantener a los niños en perfecto estado de salud, detectando a tiempo los padecimientos más comunes en la infancia y adolescencia. Va dirigido a niños desde el primer año de vida hasta los 12 años. Es



recomendable monitorear el estado de salud anualmente o bajo la indicación de su pediatra.

CliniCheck Obstétrico Inicial y Obstétrico de Control: Es de suma importancia que la mujer embarazada lleve un control prenatal adecuado, ya que esto le permitirá a su médico ginecólogo evaluar constantemente la salud tanto de la mamá como del bebé, y de esta manera poder detectar anomalías que pudieran presentarse durante el tiempo de embarazo. El diagnóstico oportuno es la mejor herramienta para actuar correctamente frente a un padecimiento. El perfil prenatal comprende varios estudios que le pueden dar información relevante al médico con respecto al estado de salud de la paciente. CliniCheck Obstétrico pensando en ti está diseñado como un plan de inicio con todas las pruebas que necesita; y de igual manera, acompañar mes a mes en cada etapa de este periodo obesidad central, hipertensión arterial, dislipidemia, elevación de azúcar en la sangre.

CliniCheck Matrimonio: Este un paquete para día de tu boda es uno de los días más importantes; por eso con este plan de matrimonio. Este CliniCheck incluye una serie de pruebas que son un requisito antes del gran día.

CliniCheck Extreme: Está enfocado en jóvenes y adultos que llevan un estilo de vida intenso. Consiste en verificar el funcionamiento hepático, rastreo de enfermedades de transmisión sexual, entre otros parámetros útiles para identificar alguna patología

CliniCheck ETS Hombre o Mujer: Es un grupo de exámenes de laboratorio para diagnosticar a una persona con enfermedades de transmisión sexual, ante la sospecha de enfermedad debido a signos y síntomas genitourinarios por relaciones sexuales sin protección o por simple prevención.

Para orientación de la coordinación de las Atenciones de: **Consulta de Medicina General, laboratorios y exámenes especializados** y todo lo relacionado a Beneficios de Salud Preventiva, el Afiliado debe dirigirse directamente a los **Centros de Medicina Preventiva los cuales están listados en esta cobertura. Para temas de radiología contamos con Centro Especializado de Imágenes (RADIMAGEN)** y será atendido por orden de llegada. Para consultas de Especialidades Médicas este servicio se brinda en clínicas específicas de la Red favor consultar en la línea de atención al cliente de **RED BUCAL y +507 6328-1368 vía WhatsApp** y coordinar con ellos la disponibilidad del especialista, si tiene alguna duda o dificultad contáctenos para mejor orientación a nuestra línea de atención al cliente.

Para ser atendido en las **Clínicas de la Red**, el paciente debe entregar identificación oficial e indicar que es Afiliado de RED BUCAL para que puedan brindarle los beneficios del plan, la atención en la clínica es por orden de llegada y para el tema de especialidades médicas el paciente debe coordinar una cita de acuerdo con la disponibilidad del Especialista en la Clínica donde atiende directamente.

PARTE III – Condiciones:

Los beneficios amparados por el presente Plan serán dispensados exclusivamente por los prestadores de servicios tanto de Salud Preventiva como de Servicios odontológicos afiliados a **RED BUCAL, S.A.** La lista de **Centros Médicos Preventivos, laboratorios especializados está listado en esta cobertura, para radiología y exámenes especializados (RADIMAGEN)** y para los Servicios dentales (Clínicas Dentales) los cuales se encontrarán disponibles en esta cobertura y se actualizarán constantemente en nuestra página web: **www.redbucal.com**. Para el tema de algunas especialidades contamos con especialistas específicos. Queda entendido que, durante la vigencia de este Plan, la red de prestadores de servicios y la cobertura pueden sufrir cambios sin que esto afecte la prestación del servicio, los cambios serán comunicados siempre mediante nuestra página web y/o línea de atención al cliente.

El beneficiario podrá elegir el centro de atención, tanto para servicios dentales, especialidades medicas, como para medicina preventiva, en cuanto a los exámenes especializados que el cliente necesite, de acuerdo con el listado disponible en la Red y con el listado de clínicas ofrecidas en esta cobertura, igualmente en el caso de algunas especialidades médicas será con base a las que tengamos disponibles en la red de especialistas o entre aquellos que se encuentren enlistados en la página web.

El Beneficiario para temas dentales deberá coordinar su primera atención de odontología general mediante nuestra línea de atención al cliente vía WhatsApp al +507 6328-1368, y se le otorgará la cita de acuerdo con la disponibilidad en las Clínicas. Para atenciones de los servicios dentales debe identificarse con cédula o pasaporte siempre en la Clínica como Afiliado a Red Bucal, para todas sus atenciones dentales las cuales deben ser con previa cita, indicando sus necesidades dentales para que dicho centro pueda coordinar el espacio y tiempo para su atención efectiva. Si el afiliado tiene alguna duda en general ponemos a su disposición nuestra línea de **Atención al Cliente vía WhatsApp +507 6328-1368** y nuestros correos: **servicioalcliente@redbucal.com** y **administracion@redbucal.com**

La **RED de CLÍNICAS AFILIADAS** será actualizada constantemente en nuestra página web **www.redbucal.com**, actualmente para la atención dental con las siguientes Clínicas **es importante validar con Red Bucal siempre antes de atenderse** en las clínicas que servicios están cubiertos con cada clínica, y la disponibilidad de cada clínica de acuerdo al horario de cada una de ellas adjuntamos los teléfonos de contacto y ubicaciones:

- 1) Clínica de Ortodoncia y Estética Dental (Albrook Mall): 6271 1614, 6581-7577 y 6581-7584, teléfono fijo :396-2494 y 396-2495.
- 2) Clínica de Ortodoncia y Estética Dental (Plaza Centennial Condado del Rey): 6830-9521
- 3) Clínica de Ortodoncia de Panamá (Villa Lucre Plaza del Súper 99): 6263-6828 Y 394-6337
- 4) Clínica de Ortodoncia y Estética Dental (Brisas del Golf Plaza Signature): 6264-6078 y 6264-6082
- 5) Clínica de Ortodoncia y Estética Dental (Mega Mall 24 de diciembre): 6828-2401



- 6) Clínica de Ortodoncia y Estética Dental Westland Mall Arraján: 6931-6047
- 7) Clínica de Ortodoncia y Estética Dental (Plaza On D Go en La Chorrera): 6210-3394, 342-2002 o 62101918
- 8) Clínica de Ortodoncia y Estética Dental (Plaza Farallón Río Hato): 6305-9087
- 9) Clínica Madenta San Francisco, Atención Odontología general, especialidades médicas, Periodoncia, odontopediatría, Rehabilitación Oral, coordinar con Red Bucal previamente.
- 10) Clínica Madenta Plaza Santa María (Chanis y Costa del Este): Atención Odontología general, especialidades médicas, Periodoncia, odontopediatría, Rehabilitación Oral, consultar con red bucal la cobertura y coordinar al 6328-1368.
- 11) Consultorio Punta Pacífica (Paitilla, Marbella y Alrededores), Especialista exclusiva en Periodoncia. Coordinar cita previamente con Red Bucal. coordinar al 6328-1368.
- 12) Consultorio Dra Melissa Vásquez, Especialista en Odontopediatría Consultorios Avenida Nacional. coordinar al 6328-1368.
- 13) Parque Iefevre especialidades Dentales Vía España coordinar al 6328-1368
- 14) Dentoestetica Plaza Green Park Condado del Rey coordinar al 6328-1368.
- 15) Ocean Medic Center , Centro Comercial Los Pueblos. A un costado de Banco General. Coordinar al 6328-1368.
- 16) Royal Med Centro Médico y Especialidades. Arraján Cabecera. Coordinar al 6328-1368.

Actualmente para la **Atención de Medicina Preventiva** y exámenes de laboratorio de todo tipo es: **a la clínica que le quede más cercana de la red. Si tiene alguna duda por favor consultar al +507 6328-1368 .**

- 1) Clinilab Calle 50.
- 2) Clinilab Costa Verde
- 3) Clinilab Penonomé
- 4) Clinilab Dorado
- 6) Clinilab (Santa María) Chanis/ Costa del Este
- 7) Ocean Medic Center , Centro Comercial Los Pueblos. A un costado de Banco General. Coordinar al 6328-1368.
- 8) Royal Med Centro Médico y Especialidades. Arraján Cabecera. Coordinar al 6328-1368.

Actualmente para la **Atención de Exámenes Especializados es: RADIMAGEN** con línea de atención al cliente vía **WhatsApp +507 6324-5953** y son las siguientes:

- 1) RADIMAGEN VÍA ISRAEL: Centro general de exámenes todos los disponibles en la cobertura.
- 2) Clinilab de Santa María: Ultrasonidos/ Laboratorios.
- 3) Clinilab de Penonomé: Exámenes/ ultrasonidos.

Queda expresamente convenido que dichos proveedores son contratistas independientes de RED BUCAL, S.A., por lo que RED BUCAL, S.A. no es ni será en modo alguno responsable, directa o indirectamente, por las atenciones profesionales dispensadas por los mismos.

Para recibir los beneficios descritos en el presente Plan, el Afiliado deberá presentar su documento de identidad cédula de ser panameño y pasaporte si es extranjero (en el caso de menores de edad debe presentar identificación del menor y el mismo debe estar acompañado por un adulto o tutor responsable).

PARTE IV – Definiciones Dentales:

- a) Aplicación de Flúor:** Aplicación tópica de flúor en las piezas dentales, con el propósito de prevenir caries y remineralizar el esmalte.
- b) Emergencia Dental:** Cuadro caracterizado por dolor agudo, inflamación o hemorragia causado por carie que ha comprometido la pulpa (nervio) del diente o la infección de las encías.
- c) Endodoncia:** Extirpación de la pulpa dental afectada en una pieza y la posterior asepsia, relleno y sellado de la cavidad pulpar de la misma para conservarla. Pueden ser monoradicular (de un solo conducto) o multiradicular (de dos o más conductos).
- d) Exodoncia Quirúrgica:** Extracción de piezas dentales anteriores y posteriores que no son visibles o fácilmente accesibles en la boca, por lo que se requiere la realización de una incisión en el tejido conectivo que rodea el diente para su extracción.
- e) Exodoncia Simple:** Extracción de piezas dentales anteriores y posteriores que son visibles en la boca.
- f) Historia Clínica:** Evaluación inicial que realiza el dentista profesional al Afiliado, que incluye examen dental, diagnóstico, historia clínica y plan de tratamiento para las patologías bucodentales que el mismo pueda sufrir al momento de ser examinado.
- g) Obturaciones:** Limpieza de la cavidad dental afectada por carie y su posterior relleno con un material idóneo.
- h) Ortodoncia:** Tratamiento destinado a corregir anomalías de los dientes y los esos maxilares, con la finalidad de restablecer el equilibrio morfológico y funcional de la boca.
- i) Periodoncia:** Prevención, diagnóstico y tratamiento de las enfermedades que afectan las encías, al cemento radicular y al hueso alveolar.



j) **Profilaxis:** Eliminación o remoción de la placa bacteriana y el cálculo dental acumulado en la superficie de los dientes, que puede producir mal aliento, inflamación, sangramiento de las encías y caries dentales.

k) **Red de Prestadores:** Centros dentales y/o especialistas de la odontología con los que RED BUCAL posee acuerdos para la prestación de los servicios amparados en este beneficio, a los Afiliados cubiertos por la póliza en la que ha sido contratado.

l) **Sellantes de fosas y fisuras:** Colocación de una película plástica o resina en los dientes posteriores con fosas y fisuras, que permite prevenir la formación de caries en el futuro, al evitar el almacenamiento de restos de comida en las mismas.

m) **Vidrios Ionómeros:** Biomaterial ampliamente utilizado por sus propiedades en restauraciones fijas y estéticas, reforzados y protectores cavitarios.

PARTE V – Efectividad:

Las coberturas amparadas por el presente beneficio están disponibles desde el primer día de vigencia, sin periodos de espera.

PARTE VI – Reclamaciones:

Cualquier reclamación, observación o queja en relación con los servicios recibidos y/o con los procedimientos o tratamientos practicados al Afiliado por parte de los prestadores afiliados a la Red, deberá ser presentada por escrito ante RED BUCAL S.A. a los correos: **administracion@redbucal.com y servicioalcliente@redbucal.com** en un plazo no mayor de quince (15) días hábiles contados a partir de la fecha en que se haya sido prestado el servicio.

PARTE VII – Forma de pago y Terminación:

El presente Plan debe ser cancelado **en su totalidad** a Red Bucal, S.A. por el valor de \$256.80 en mensualidades de \$21.40 con itbms incluido hasta completar el monto total a la cuenta a nombre de Red Bucal, S.A. de Banco General, tipo de **cuenta corriente número: 0372011287728** a mas tardar el primer día de cada mes. **El plan estará sujeto a las causales de terminación establecidas previamente por falta de pago.**

PARTE VIII – Costo de Plan Dental SILVER:

El costo corporativo de este Plan Dental SILVER para los familiares o beneficiarios que deseen incluir tendrá un costo adicional de \$21.40 con itbms ya incluido, por cada persona a incluir anualmente. Para cada persona el Plan Dental SILVER tendrá vigencia de un año y con fecha de vencimiento de acuerdo con la fecha de recepción del primer pago de la afiliación.

En fe de lo cual se expide entrega en la República de Panamá, a los ____ días del mes de ____ del año 20__

Atentamente,

Carolin Hernández

Gerencia General

RED BUCAL



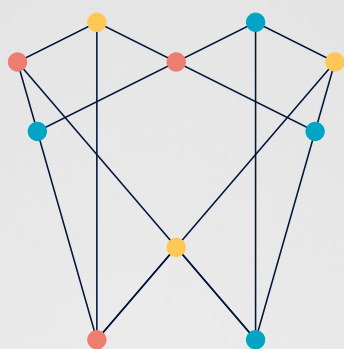

RED BUCAL

Para consultas

Línea de Atención Red Bucal: +507 6328 1368

Correo de contacto: servicioalcliente@redbucal.com
administración@redbucal.com

www.redbucal.com

Contáctanos
6328-1368 

